



Vyřizuje: Dundáček Petr

E-mail: petr.dundacek@t-mobile.cz

Ostravské komunikace, a.s.
Sylva Slívová
Novoveská 1266/25
70900 Ostrava - Mariánské Hory

Naše značka: **E38088/18**

V Praze dne: **18.10.2018**

Vyjádření a stanovení podmínek pro udělení souhlasu s umístěním stavby v ochranném pásmu sítě technické infrastruktury (TI) společnosti T-Mobile Czech Republic a.s.

Vydané podle § 101 ZÁKONA Č. 127/2005 Sb., o elektronických komunikacích a o změně některých souvisejících zákonů (zákon o elektronických komunikacích – dále jen ZEK), ve znění pozdějších předpisů a §161 zákona č. 183/2006 Sb., o územním plánování a stavebním řádu (stavební zákon) či dle dalších příslušných právních předpisů

Věc: Návrh chodníku na ulici Na Jánské - studie

Stupeň: Jiný důvod

Na základě předložených projektových podkladů dáváme **souhlasné stanovisko k vydání Územního souhlasu / rozhodnutí (Stavebního povolení) a následně souhlas s realizací stavby.**

Dle předložených dokladů nedojde ke kolizi s technickou infrastrukturou společnosti **T-Mobile Czech Republic a.s.**

Toto stanovisko má platnost 1 rok.

Vydané stanovisko nelze prodloužit. Po uplynutí platnosti zadejte žádost o nové stanovisko.

T-Mobile
T-Mobile Czech Republic a.s.
Tomášova 2144/1
148 00 Praha 4
IČ 649 49 681, DIČ CZ64949681

.....
Ochrana sítí
Technologický úsek

V případě doplňujících dotazů vždy uvádějte v „Předmětu“ e-mailu číslo jednací.



Příloha č. 1

Rekapitulace žádosti o vyjádření k existenci sítě elektronických komunikací

Číslo žádosti: **E38088/18**
Název stavby /akce: **Návrh chodníku na ulici Na Jánské - studie**
Datum podání žádosti: **18.10.2018**
Důvod žádosti: **Jiný důvod**
Popis jiného důvodu žádosti: **předprojektová příprava**
Poznámka:

Žadatel

Firma / organizace: **Ostravské komunikace,a.s.**
IČ: **25396544**
DIČ:
Kontaktní osoba: **Sylva Slívová**
Adresa: **Novoveská 1266/25**
Město / obec: **Ostrava - Mariánské Hory**
PSČ: **70900**
Stát:
E-mail: **slivova@okas.cz**
Telefonní číslo: **737914578**

Stavebník

Firma / organizace: **Ostravské komunikace,a.s.**
Kontaktní osoba: **Sylva Slívová**
Adresa: **Novoveská 1266/25**
Město / obec: **Ostrava - Mariánské Hory**
PSČ: **70900**
Stát:
E-mail: **slivova@okas.cz**
Telefonní číslo: **737914578**

Stavba

Výška nad terénem (metry): **0 m**
Projektant:
Druh stavby: **Ostatní**
Hodnota projektu: **50 mil. Kč**
Měsíc zahájení stavby: **10/2019**
Měsíc ukončení stavby: **10/2020**

Odeslání stanoviska

E-mail: **slivova@okas.cz**

Příloha č. 2

Situační plánek

Zájmová oblast (zájmové oblasti) zadaná žadatelem

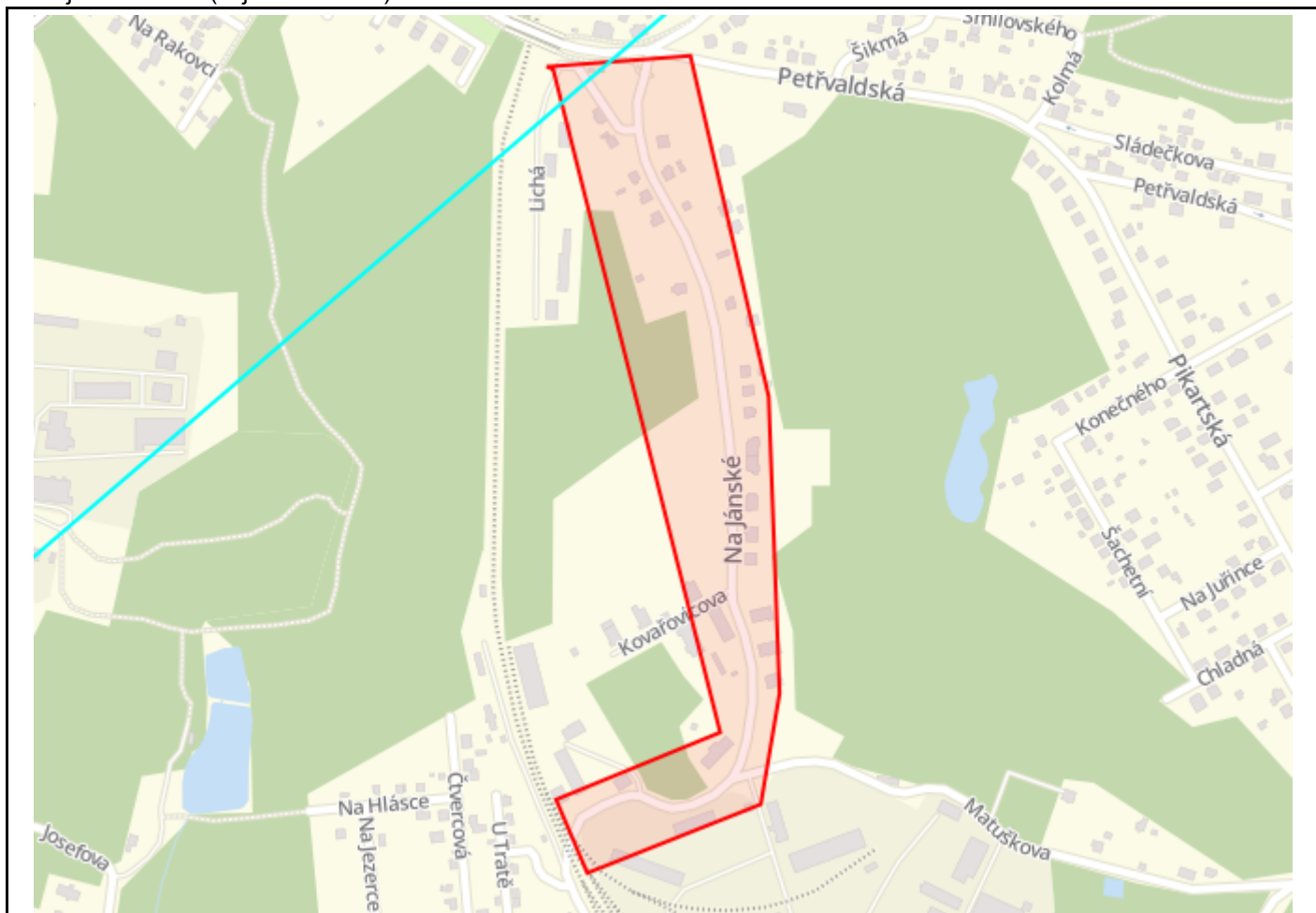

Legenda:

| | | | | | | | |
|--|----------------------------|--|--|--|------------------------|--|---------------------------------------|
| | Optické trasy TMCZ 1 | | Optické trasy TMCZ 2 a sítě PASNET | | Elektro trasy NN | | Základnové stanice |
| | Optická technologie TMCZ 1 | | Optická technologie TMCZ 2 a sítě PASNET | | Elektro technologie NN | | Základnové stanice s elektropřípojkou |
| | Mikrovlnné (MW) spoje | | | | | | Body sítě |

Druhy sítí:

| | | | | | | | |
|--|---------------------|--|------------------|--|------------------|--|-----------------|
| | Geodeticky zaměřené | | Přibližný průběh | | Plánovaný průběh | | Nadzemní vedení |
|--|---------------------|--|------------------|--|------------------|--|-----------------|

Geometrie zájmové oblasti (zájmových oblastí) žádosti ve formátu WKT a souřadnicovém systému S-JTSK. Zkopírováním textu lze geometrii zobrazit v jakémkoli softwaru podporujícím formát WKT.

POLYGON((-467438.883702259 -1101357.90888757,-467296.472305162 -1101359.22762992,-467248.048220797 -1101700.13680155,-467262.101272294 -1101992.48447983,-467289.835005339 -1102099.81944614,-467466.327324578 -1102152.76740505,-467490.949085317 -1102078.05189437,-467323.818639837 -1102025.8534158,-467432.862351656 -1101359.96679131,-467434.4003602 -1101359.83574327,-467438.883702259 -1101357.90888757))